

3. stāva plāns

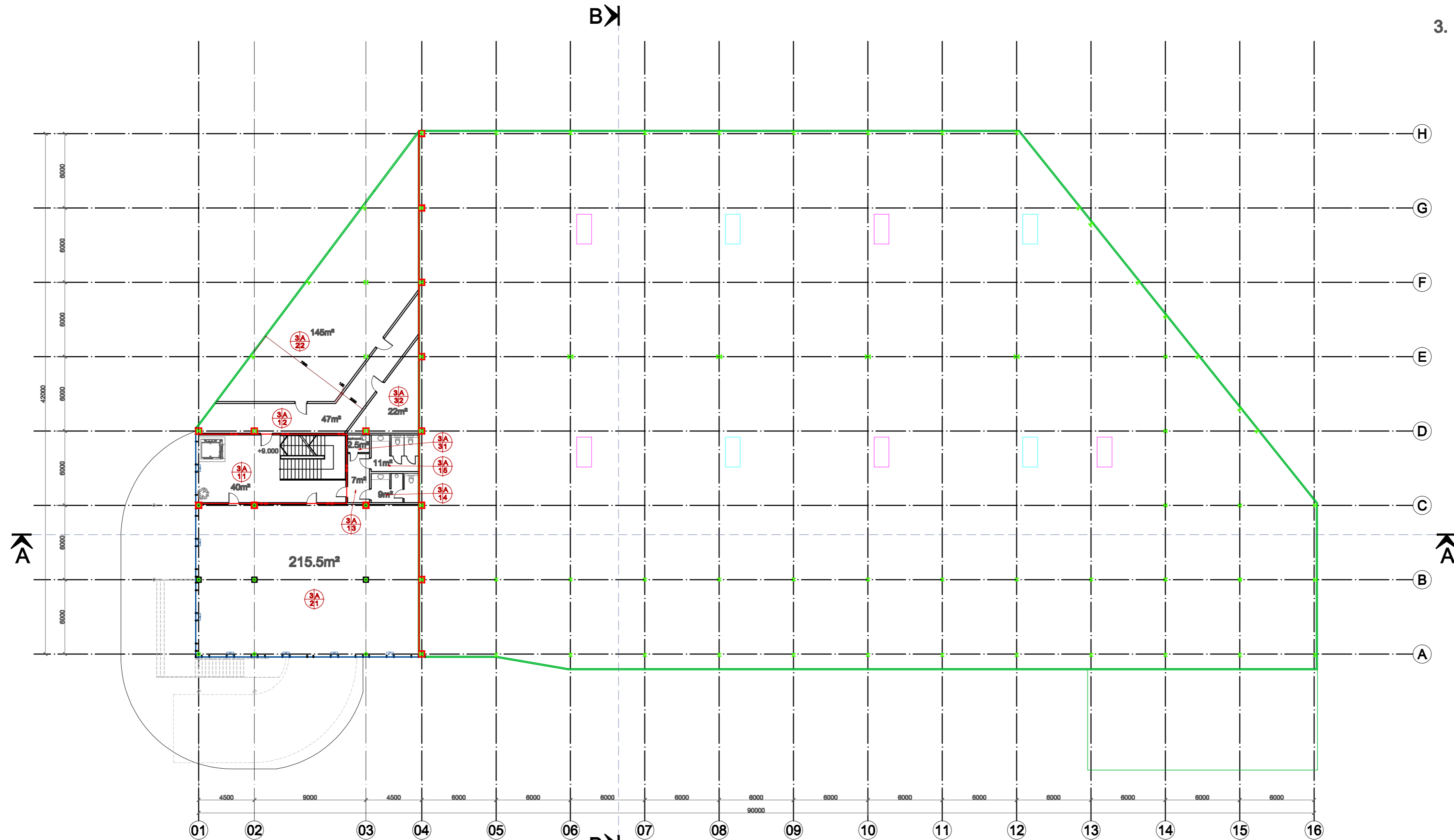

APZĪMĒJUMI :

- Metāla kolonnas ekv. MK daļu
- Metāla kolonnas R120 ar ugunsnotur. apšuvumu
- Panelis (sendvīt tips) ar siltumizolāciju (poluretāns 100 mm) siltuma caurlaidības koeficients 0.24
- Panelis (sendvīt tips) ar siltumizolāciju (akmeņvate 100 mm) ugunsizturīgais klase REI 120
- Starpsiens Ģipškartona siena uz metāla karkasa KNAUF GKB vai analogs, 2 kārtas, skaņas izolācijas pildījums
- Starpsiens Ģipškartona siena uz metāla karkasa, KNAUF GKF vai analogs, 2 kārtas, skaņas izolācijas pildījums

TELPU EKSPLIKĀCIJA

A NOMAS TELPU GRUPA "A"		A
Telpu nosaukums		Plat. m ²
1.Koplietošanas telpas		
3A 1.1	Halle	40.0
3A 1.2	Galeris	47.2
3A 1.3	Galeris	6.9
3A 1.4	Vīriešu tualete	8.9
3A 1.5	Sieviešu tualete	11.2
kopā :		114.2
2.Darba telpas		
3A 2.1	Darba telpa*	216.6
3A 2.2	Darba telpa*	146.4
kopā :		363.0
3.Tehniskās telpas		
3A 3.1	Apkopes telpa	2.5
3A 3.2	Pašgaisma	22.4
kopā :		24.9
kopā nomas telpu grupe "A" :		501.1

Stāva kopplatība 501.1 m2

* Telpu detalizācijas projekta tiks izstrādāta tajā stadijā, kad būs izvēlēta konkrēta nomnieka, ievērojot tā prasības.



Viesturs Meiners
 +371 29226686
 viesturs@bko.lv
 MULTIDAU PROJEKTS SIA

adrese:
Garā iela 2, Drieliņi, Stopiņu nov.

pasūtītājs:
SIA "Balt Cargo Solutions"

projekts:
biroju-noliktavu komplekss

lapas nosaukums:
3. stāva plāns

BŪVPROJ. VAD.	V. MEINERTS
IZSTRĀDĀJA	N. SKRIFKO

Pasūtījuma Nr.1-2016

datums:	lapa:
stadija: MBP	AR-5
mērogs: 1:250	
fails:	